Wohnen „An der Viehtrift“

Wohnung 612

Tolle 2- Zimmer Wohnung

Offenes modernes Wohnkonzept

Lage	1.Obergeschoss
Wohnfläche	ca. 71,94m²
Grundmiete kalt	774,00 Euro
Betriebs- und Heizkostenvorauszahlung	188,00 Euro
Monatliche Gesamtmiete	**962,00 Euro**
Mietkaution	2.322,00 Euro
Stellplatzmiete optional	35,00 Euro

Die Flächenangaben sind ohne Gewähr und unterliegen noch eventuellen Veränderungen innerhalb der Bauphase. Hierbei kann es auch zu Veränderungen der Mietkonditionen kommen.
Die Möblierung der Grundrisse ist nur eine Darstellungsvariante, sie ist nicht Bestandteil des Angebotes.

ab Anfang 2023 verfügbar

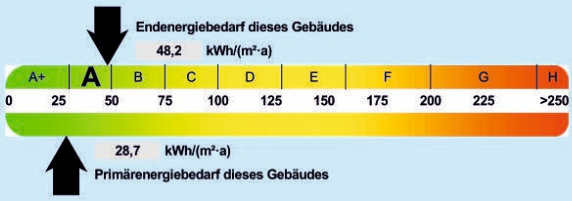

Krüger-Holding
GmbH & Co. KG

Eckdaten

- Aufzug
- Fußbodenheizung
- Terrasse / Loggia
- Moderne Sanitärkeramik
- hochwertige Fußböden
- elektrische Rollläden
- Mieterparkplatz
- Homeoffice-Platz

Ansprechpartner

Immobilienbüro
Mühlenstraße 4-6
16321 Bernau bei Berlin

Katja Kacemer
(03338) 39 86 - 43
k.kacemer@kruegerbau.com

www.krueger-holding.com

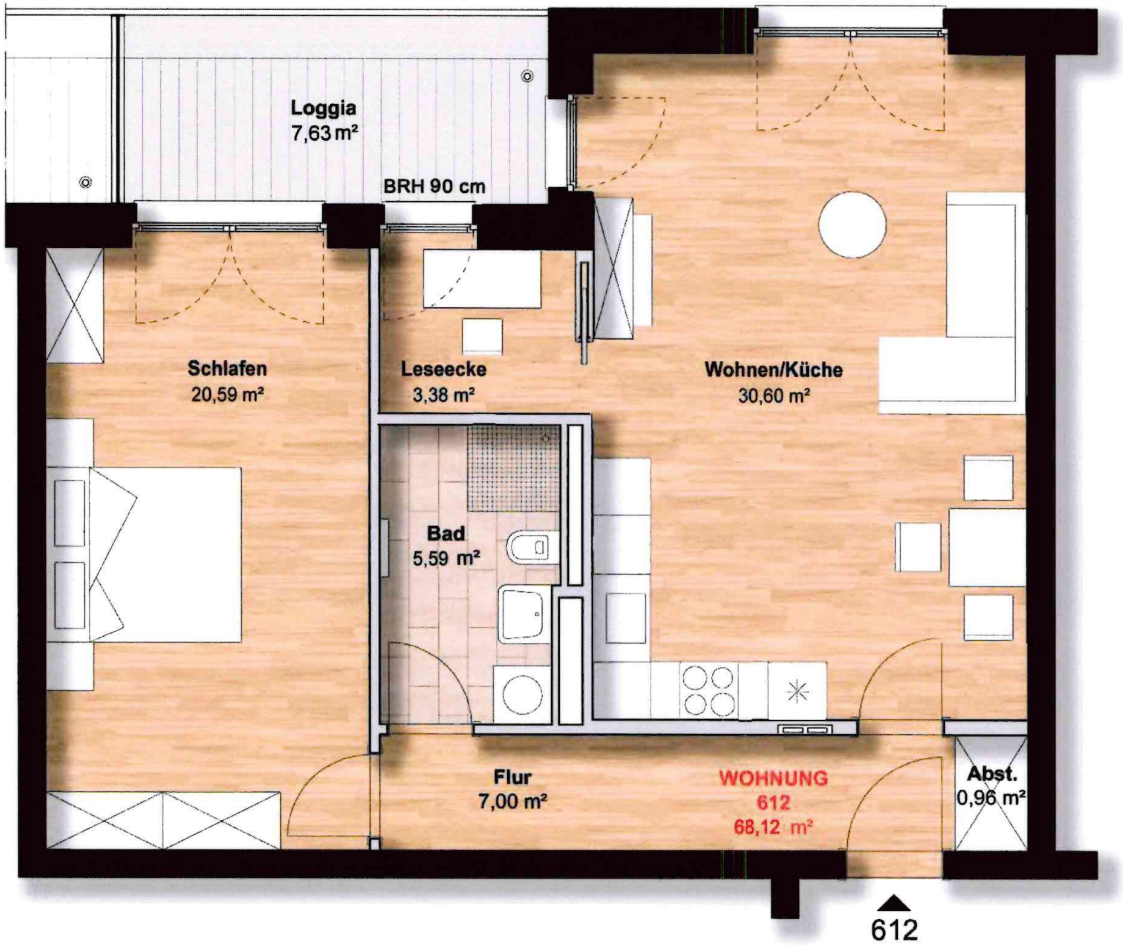

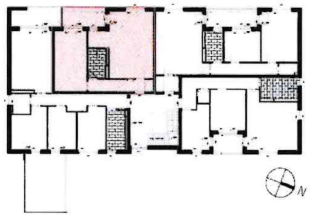

Haus 6 - 1.OG	
Wohnung 612	**Fläche**
Wohnen/Küche	30,60 qm
Schlafen	20,59 qm
Bad	5,59 qm
Flur	7,00 qm
Leseecke	3,38 qm
Abstellraum	0,96 qm
	68,12 qm
Loggia	7,63 qm
Loggia *	3,82 qm
	71,94 qm

* : 50% der Fläche

WOHNEN AN DER VIEHTRIFT - 2. BA - NEUBAU VON 5 MEHRFAMILIENHÄUSERN MIT 90 WOHNUNGEN

DÖLLINGER_Architekten
Planungs- und Architekturbüo I 16321 Bernau bei Berlin I Louis-Braille-Straße 01
Tel.: 03338 60123-0 I Fax: 03338 60123-30 I http://www.doellinger-architekten.de